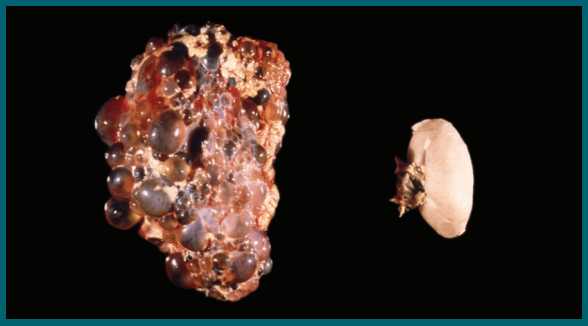

EFFETS DÉVASTATEURS

Les personnes touchées par la d'une MPR développent des kystes remplis de liquide dans les deux reins. Au fil du temps, ces kystes grossissent et se multiplient, ce qui augmente considérablement la taille des reins. La taille d'un rein normal est à peu près celle d'un poing humain; dans le cas d'un patient atteint de MPR, les reins peuvent atteindre la taille d'un ballon de football et peser plus de 17 kg chacun.

SYMPTÔMES COURANTS DE LA MPR

- **Hypertension artérielle**
- **Douleur constante ou intermittente dans le dos et l'abdomen**
- **Présence de sang dans les urines**
- **Calculs rénaux**
- **Infections urinaires fréquentes**
- **Problèmes rénaux dans la famille**
- **Problèmes cardiaques**
- **Accident vasculaire cérébral**

Plus de 60 % des personnes atteintes de la MPR développeront une insuffisance rénale et dépendront de la dialyse ou d'une greffe pour survivre.

HEUREUSEMENT, IL Y A DE L'ESPOIR

Depuis sa création en 1994, Fondation canadienne de la MPR travaille sans relâche à trouver un traitement et à vaincre la maladie. Avec l'aide de ses sections régionales présentes aux quatre coins du pays, elle propose un forum aux patients qui veulent se joindre à la lutte afin de sensibiliser le public et d'amasser des fonds pour la recherche et l'éducation des patients. Chaque année, en septembre, des bénévoles intéressés par la MPR participent à l'événement *Marchons pour VAINCRE LA MPR.*

Pour en savoir plus sur la MPR, appelez au **877 410-1741** ou visitez le **www.finielampr.ca.**

Fondation canadienne de la MPR
3-1750, avenue Queensway, bureau 158
Etobicoke (Ontario) M9C 5H5
1 877 410-1741 • www.finielampr.ca

@endPKD **/endPKD** **@endPKD.ca**

MALADIE POLYKYSTIQUE DES REINS

CE QUE CHAQUE FAMILLE DOIT SAVOIR

FONDATION CANADIENNE DE LA MPR
VOUÉE À LA RECHERCHE SUR LA MALADIE POLYKYSTIQUE DES REINS

www.finielampr.ca

MPR

MALADIE POLYKYSTIQUE DES REINS

La MPR est l'une des maladies génétiques mortelles les plus répandues : elle touche plus de personnes que la trisomie 21, la fibrose kystique, la dystrophie musculaire et la drépanocytose réunies.

À ce jour, il n'existe aucun traitement pour la guérir. Jusqu'à ce qu'on en trouve un, la MPR menacera la vie des membres de chaque génération des familles touchées.

La MPR s'attaque aussi bien aux hommes et aux femmes qu'aux enfants, indépendamment de leurs origines géographiques ou ethniques. Et elle ne saute pas de génération.

Cette maladie dévastatrice se présente sous deux formes héréditaires :

La MPR autosomique dominante (MPRAD), qui touche environ **1 personne sur 400 à 1 personne sur 1000** dans le monde. Le risque que des parents ayant la forme dominante de la MPR transmettent la maladie à leurs enfants est de 50 %.

La MPR autosomique récessive (MPRAR) est une forme relativement rare de la MPR qui touche **1 bébé sur 25 000** entraîne souvent leur mort au cours du premier mois de vie. Lorsque les deux parents sont porteurs du gène de la MPRAR, sans nécessairement avoir la maladie, le risque qu'ils la transmettent à leur enfant est de 25 %.

Plus de **66 000** Canadiens et **12,5 millions** de nouveau-nés, d'enfants et d'adultes dans le monde combattent chaque jour la MPR.