PCF
secteur
Économie sociale et solidaire

COOPÉRACTIF

juillet-août 2019

Les élections européennes n'ont pas donné les résultats que certains escomptaient pour le PCF, même si la campagne menée par Ian Brossat, ses colistiers et les militants communistes a permis de remettre le PCF en lumière.

Les élections municipales seront tout aussi périlleuses, et nécessiteront une autre façon de faire de la politique, au plus près des aspirations populaires, des nécessités de la transition écologique et sociale. Des exemples multiples nous sont donnés, jeunes pour le climat, Gilets jaunes, combats féministes… mais aussi dans les territoires, les milliers d'initiatives associatives, individuelles, citoyennes, pour répondre aux défis que doit affronter notre société. Une récente visite à Lyon et Vaulx-en-Velin nous a permis d'en constater les effets positifs, sur la vie sociale des gens rencontrés, sur le développement de leurs capacités, leur énergie pour développer un monde écologique, solidaire et équitable.

Nous ne le dirons jamais assez : il s'agit de communisme déjà là, de ce « *communisme en mouvement réel qui abolit l'état de choses actuel* ». Comment le Parti communiste peut en être, s'inscrire dans une dynamique fédérant toutes ces initiatives, en en montrant le sens révolutionnaire ? Notre université d'été et le village *Économie sociale et solidaire* de la Fête de l'Humanité seront des lieux où en débattre.

Sylvie Mayer

contact
Sylvie Mayer
mayersy@gmail.com
06 81 74 10 13

nous suivre : https://ess-pcf.fr/

JUILLET AOÛT 2019
UNIVERSITÉ D'ÉTÉ DU PCF
À AIX-EN-PROVENCE

LYON-VAULX-EN-VELIN
territoire d'initiatives citoyennes écologiques et solidaires

Au cours d'une journée bien remplie, nous avons rencontré divers acteurs de l'économie sociale et solidaire à Lyon et Vaulx en Velin.

La Nef est un établissement de Crédit spécialisé, une coopérative financière qui offre des solutions d'épargne et de crédit orientées vers des projets ayant une utilité sociale, écologique et/ou culturelle.

Nous avons rencontré Pierre-Emmanuel Valentin, président du directoire. Après une brève présentation de la NEF, il nous a fait part des actuelles préoccupations de la coopérative.

La NEF réunit 39000 sociétaires dont 85% de personnes physiques. 416 prêts sur l'année 2018 pour un montant de 58 millions €. Ses principes sont :

la transparence, diffusion intégrale de tous les prêts,

la traçabilité des projets à valeur ajoutée sociétale, environnementale, culturelle, sociale et valorisant les territoires,

la gouvernance participative, engagement difficile, souvent plus formel que réel,

le comportement interne avec des rémunérations allant de 1 à 4.5.

Pierre-Emanuel Valentin a répondu à nos questions sur les raisons pour lesquelles la Nef n'obtient pas un statut de banque à part entière. La NEF peut prêter et emprunter mais elle est limitée dans ses offres de services, ce qui lui impose un partenariat avec le Crédit coopératif, son garant auprès de l'ACPR. Autorité de Contrôle prudentiel et de résolution.

Obstacle majeur : la réglementation bancaire est faite pour les « gros banquiers », dans une vision technocratique et non politique du rôle des banques. Les petits établissements ne peuvent rentabiliser les petits crédits, du fait des faibles taux actuels, et donc accepter de soutenir les petits projets professionnels (pour la Nef, inférieurs à 25 000 euros). Il serait nécessaire d'obtenir un principe de proportionnalité, et, dans le contexte de transition énergétique, de passer des critères financiers à des critères écologiques et sociaux permettant notamment de prêter aux associations et aux projets ESS avec un dispositif de garantie des petits crédits. Ce n'est pas la politique de la Banque de France et de son bras armé, l'ACPR.

https://www.lanef.com/wp-content/uploads/2019/04/Liste_financements_Nef_2018.pdf

CHAMAREL LES BARGES
une action de transition réussie dans une coopérative pour bien vieillir

Avec 8 des locataires, nous avons visité l'immeuble de la coopérative d'habitants, Chamarel. Un immeuble conçu, construit et habité avec les valeurs de la coopération, de l'autogestion (une personne = une voix), de la préservation de l'environnement.

Il a fallu 8 ans pour concevoir, obtenir le permis de construire et les prêts, et enfin sortir de terre ce beau bâtiment. Lave-linge, outils de bricolage et de jardinage, gros appareils ménagers sont mis en commun dans des locaux communs, buanderie, caves…

Salle commune pour organiser des événements ouverts à d'autres publics. Deux studios pour les amis, les bibliothèques à chaque étage dans les coursives. Tout est fait pour libérer de l'espace dans les appartements, notamment conçus pour l'accueil du handicap. Au jardin, permaculture et compostage.

La volonté de diminuer l'empreinte écologique s'est traduite par une isolation bois/paille et la pose de panneaux photovoltaïques.

Volonté aussi, de contribuer à l'éducation populaire, dans une dynamique intergénérationnelle avec les écoles voisines.

Cette réalisation a été soutenue par Habicoop, des mutuelles, et caisses de retraites, la région Auvergne-Rhône-Alpes.

Lyon-Vaulx-en-Velin
territoire d'initiatives citoyennes écologiques et solidaires

L'association Anciela

7 collaborateurs salariés et 130 bénévoles pour inciter les citoyennes et citoyens à se mettre en action écologique et solidaire.

Anciela publie un mensuel, *Agir à Lyon et ses alentours* , un guide qui, tous les deux ans, en plusieurs centaines de pages, collecte toutes les initiatives locales sociales, écologiques et solidaires et un guide « ambassadeur du changement » permettant à chacun individuellement ou collectivement d'intervenir auprès de ses proches, ses collègues, ses voisins, pour les sensibiliser aux défis environnementaux et sociaux et les faire agir et réagir.

Anciela, à travers diverses initiatives, intervient auprès de publics variés, étudiants, femmes, migrants et leurs soutiens, et sur différents territoires pour ancrer l'action localement. L'association organise aussi des formations.

CRESS AUVERGNE-RHÔNE-ALPES

le moteur d'une économie responsable

La Chambre régionale de l'ESS (association loi 1901) fédère les entreprises les fédérations et les syndicats d'employeurs de l'économie sociale et solidaire (associations, coopératives, mutuelles, fondations, entreprises sociales). Elle est reconnue par la loi et les acteurs de l'ESS comme devant assurer la promotion et le développement de l'ESS en région

Nous avons été reçus par Pauline Petot, directrice. La CRESS AURA ne bénéficie pas des mêmes moyens que les autres chambres consulaires.

Ses missions :

- propager l'éthique coopérative, mutualiste et associative,
- prendre toute initiative de formation,
- favoriser toute rencontre, échange, projet commun au profit des coopérateurs, mutualistes et adhérents d'association,
- assurer une mission générale de représentation élargie de l'ensemble du secteur de l'économie sociale en Auvergne.

La CRESS AURA agit pour faire reconnaitre et prendre en compte les spécificités des entreprises et organismes de l'Economie sociale et solidaire. Ainsi en est –il de la coconstruction des réponses aux appels d'offres,

chiffres clés de l'ESS en Auvergne-Rhône-Alpes

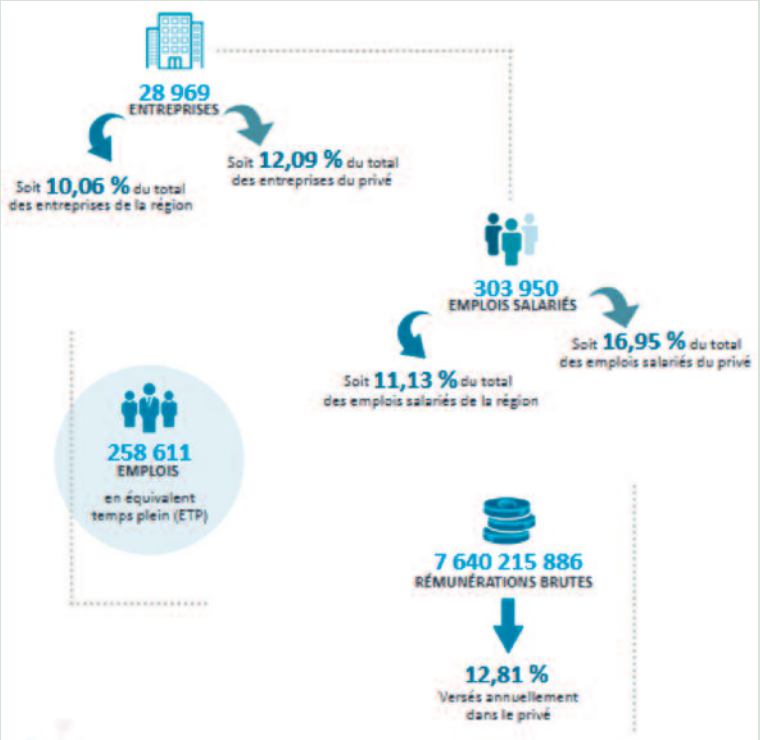

VAULX-EN-VELIN

une rencontre avec l'équipe *Demain Vaulx-en-Velin »*

Des citoyennes et citoyens dont la moitié ne sont pas membres d'un parti politique. Une équipe qui prépare son programme municipal et souhaitait des informations sur ce que peut faire une commune avec l'économie sociale et solidaire : circuits courts, habitat coopératif, création de Scic (sociétés coopératives d'intérêt collectif), encouragement aux entreprises à passer en coopératives… de quoi faire du concret avec les habitantes et habitants.

Nous n'avons malheureusement pas été reçus par l'URSCOP, Union régionale des SCOP, malgré plusieurs tentatives de contact.

Invente sans cesse, au gré des circonstances, de nouveaux « comment faire ? »
Olivier Mayer
sur son blog

Nous y étions

Commerce équitable France a interpellé des candidats aux élections européennes à l'occasion de la quinzaine du Commerce équitable.
Quoique notre tête de liste Ian Brossat n'ait pas été invité, nous avons répondu à l'invitation…

Une conférence de la Fondation Terre Solidaire sur le thème : *Les initiatives citoyennes motrices d'un nouveau modèle de société plus durable et plus inclusive*.

V**aulx-en-Velin : une tournée de rencontres des acteurs de l'ESS** avec les animateurs de la section de Vaulx-en-Velin du PCF

Les SCOP TI avec le film *Les coriaces contre les voraces* à la Fête de l'Humanité/Sologne

Nous avons lu

Les brèves du Ciriec juin 2019 : « Pour un pacte fort qui impacte l'économie mondiale »

Jean-Louis Cabrespines y fustige l'attitude du gouvernement qui sur un site « pact for impact » ! propose de créer des entreprises devant s'inscrire dans une logique uniquement entrepreneuriale, seulement préoccupées de ce qu'elles gagneront et de l'empreinte qu'elles laisseront. « *Où sont les entreprises inscrites dans leur territoire, prenant en compte l'ensemble des composantes de leur environnement, de leurs acteurs, avec une vision politique d'éducation et d'évolution des individus* » interroge JL Cabrespine ?
https://www.ciriec-france.org/ciriec/custom/module/cms/content/file/newsletters/Breves_2019/BREVES_JUIN_2019.pdf

La réponse dans l'Humanité du 2 juillet 2019

« L'ESS a du sens dans le débat économique actuel » un entretien avec Jérôme Saddier, dirigeant de l'ESS, à l'occasion de la fusion « ESS France » et le conseil national des CRESS, chambres régionales de l'ESS
Il y dit notamment : « L'ESS a intérêt à être plus présente, car nos concitoyens ne cessent d'exprimer une vision de la société, de l'économie, du travail, de la démocratie, qui en creux appelle l'ESS ».

Nous soutenons

Aéroport de Paris : la bataille pour les 4.7 millions de signature est lancée

Pour apporter votre soutien, suivez ce lien : https://www.referendum.interieur.gouv.fr/soutien/etape-1

Et pourquoi ne pas imaginer **ADP sous forme de SCIC**, Société coopérative d'intérêt collectif, avec comme parties prenantes les entreprises du site et leurs salariés, les usagers des aéroports concernés, les collectivités territoriales riveraines ?

Nous y serons

L'université d'été du PCF à la fac des Sciences humaines d'Aix-en-Provence

Au programme, un atelier économie sociale et solidaire :
ESS, économie sociale, de proximité, quelle place dans les territoires ?

Avec Danièle Demoustier, maître de conférences en économie à l'Institut d'études politiques de Grenoble, membre du Conseil supérieur de l'Économie sociale et solidaire,

Fête de l'Humanité au village ESS

ESS, municipales, culture, un débat proposé par le groupe ESS du PCF

Avec la participation de:

Patricia Coler co-présidente du MES, Mouvement pour l'Économie solidaire

Vanessa Ghiati, élue PCF de Malakoff, conseillère régionale île-de-France

Sylvie Mayer, ex députée européenne, animatrice du groupe ESS du PCF

Pascal Troadec, maire adjoint de Grigny en charge de la Culture et de la Formation professionnelle et corédacteur du livret thématique *Quartiers populaires, quartiers solidaires* de la France insoumise

Animé par François Bernard, gérant d'Alicecoop, coopérative d'accompagnement d'entreprises et d'activités ESS

Fédérations, sections, militantes et militants, et vous tous qui vous intéressez à l'Économie sociale et solidaire, la commission ESS est à votre écoute. Nous avons besoin de vos expériences, de connaître vos initiatives. Nous sommes à votre disposition pour répondre à vos demandes, et recueillir vos suggestions sur l'ESS. mayersy@gmail.com